3 MARZO 2024 3ª domenica di Quaresima – B

Una Chiesa credente e gioiosa

VITA DELLA COMUNITÀ PASTORALE DI SONDRIO

PENSIERINO N° 300

Carissimi parrocchiani di Sondrio,
da quando sono arrivato a Sondrio sono passati 2324 giorni, ovvero 332 settimane, e ho scritto ben 300 *Pensierini*!

Nella Bibbia c'è un episodio nella vita del Re Davide che mi ha sempre colpito: incitato da Satana, egli decise di contare il popolo per vedere quanti uomini valorosi poteva mandare in battaglia. Al termine del primo grande censimento della storia, la Bibbia dice: «*Ma dopo che ebbe contato il popolo, il cuore di Davide gli fece sentire il rimorso ed egli disse al Signore: "Ho peccato molto per quanto fo fatto; ti prego, Signore, togli la colpa del tuo servo, poiché io ho commesso una grande stoltezza*"» (2Sam 24,10).

È stolto contare e contarsi perché vuol dire non fidarsi di Dio che protegge sempre il suo popolo. È stolto contare e contarsi perché Dio ha promesso una discendenza più numerosa delle stelle del cielo e della sabbia del mare (cf. Gen 22,17). È stolto contare e contarsi perché se getti la rete dalla parte destra raccoglierai fino a 153 grossi pesci (cf. Gv 21,11)

Tante volte anche noi abbiamo la tentazione di contare i *Pensierini*, quanta gente viene a Messa, quante persone partecipano alle "10 Parole", quanti ragazzi vanno al Grest o in oratorio. Questa è la tentazione di chi vuole misurare il proprio successo, la propria bravura, la propria capacità. Ma Dio ci invita a fidarci di Lui perché è Lui che fa tutto ed è Lui che guida la storia.

Quindi, i 300 *Pensierini* non sono un bel traguardo da festeggiare, ma semplicemente l'occasione per ringraziare Dio che ha scritto alcune pagine nel libro delle nostre vite e della nostra comunità e anche perché ci ha fatti incontrare. Per tutto questo dico 300 grazie!

don Christian

In Quaresima non si dice l'**INNO DI LODE**

PRIMA LETTURA (Es 20,1-17)

DAL LIBRO DELL'ÈSODO

In quei giorni, Dio pronunciò tutte queste parole: «Io sono il Signore, tuo Dio, che ti ho fatto uscire dalla terra d'Egitto, dalla condizione servile: non avrai altri dèi di fronte a me. Non ti farai idolo né immagine alcuna di quanto è lassù nel cielo, né di quanto è quaggiù sulla terra, né di quanto è nelle acque sotto la terra. Non ti prostrerai davanti a loro e non li servirai. Perché io, il Signore, tuo Dio, sono un Dio geloso, che punisce la colpa dei padri nei figli fino alla terza e alla quarta generazione, per coloro che mi odiano, ma che dimostra la sua bontà fino a mille generazioni, per quelli che mi amano e osservano i miei comandamenti.
Non pronuncerai invano il nome del Signore, tuo Dio, perché il Signore non lascia impunito chi pronuncia il suo nome invano.
Ricòrdati del giorno del sabato per santificarlo. Sei giorni lavorerai e farai ogni tuo lavoro; ma il settimo giorno è il sabato in onore del Signore, tuo Dio: non farai alcun lavoro, né tu né tuo figlio né tua figlia, né il tuo schiavo né la tua schiava, né il tuo bestiame, né il forestiero che dimora presso di te. Perché in sei giorni il Signore ha fatto il cielo e la terra e il mare e quanto è in essi, ma si è riposato il settimo giorno. Perciò il Signore ha benedetto il giorno del sabato e lo ha consacrato.
Onora tuo padre e tua madre, perché si prolunghino i tuoi giorni nel paese che il Signore, tuo Dio, ti dà.
Non ucciderai. Non commetterai adulterio. Non ruberai.
Non pronuncerai falsa testimonianza contro il tuo prossimo.
Non desidererai la casa del tuo prossimo. Non desidererai la moglie del tuo prossimo, né il suo schiavo né la sua schiava, né il suo bue né il suo asino, né alcuna cosa che appartenga al tuo prossimo».
Parola di Dio. **Rendiamo grazie a Dio.**

SALMO RESPONSORIALE (Sal 18)

Signore, tu hai parole di vita eterna.

oppure cantato (LD 307+308):

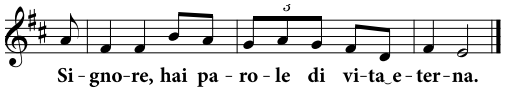

La legge del Signore è perfetta,
rinfranca l'anima;
la testimonianza del Signore è stabile,
rende saggio il semplice. **rit.**

I precetti del Signore sono retti,
fanno gioire il cuore;
il comando del Signore è limpido,
illumina gli occhi. **rit.**

Il timore del Signore è puro,
rimane per sempre;
i giudizi del Signore sono fedeli,
sono tutti giusti. **rit.**

Più preziosi dell'oro,
di molto oro fino,
più dolci del miele
e di un favo stillante. **rit.**

SECONDA LETTURA (1Cor 1,22-25)

DALLA PRIMA LETTERA DI SAN PAOLO APOSTOLO AI CORÌNZI

Fratelli, mentre i Giudei chiedono segni e i Greci cercano sapienza, noi invece annunciamo Cristo crocifisso: scandalo per i Giudei e stoltezza per i pagani; ma per coloro che sono chiamati, sia Giudei che Greci, Cristo è potenza di Dio e sapienza di Dio.
Infatti ciò che è stoltezza di Dio è più sapiente degli uomini, e ciò che è debolezza di Dio è più forte degli uomini.
Parola di Dio. **Rendiamo grazie a Dio.**

CANTO AL VANGELO (Gv 3,16)

Gloria e lode, gloria e lode a te, o Cristo.
Dio ha tanto amato il mondo
da dare il Figlio unigenito;
chiunque crede in lui ha la vita eterna.
Gloria e lode, gloria e lode a te, o Cristo.

VANGELO (Gv 2,13-25)

DAL VANGELO SECONDO GIOVANNI

Si avvicinava la Pasqua dei Giudei e Gesù salì a Gerusalemme. Trovò nel tempio gente che vendeva buoi, pecore e colombe e, là seduti, i cambiamonete. Allora fece una frusta di cordicelle e scacciò tutti fuori del tempio, con le pecore e i buoi; gettò a terra il denaro dei cambiamonete e ne rovesciò i banchi, e ai venditori di colombe disse: «Portate via di qui queste cose e non fate della casa del Padre mio un mercato!». I suoi discepoli si ricordarono che sta scritto: «Lo zelo per la tua casa mi divorerà». Allora i Giudei presero la parola e gli dissero: «Quale segno ci mostri per fare queste cose?». Rispose loro Gesù: «Distruggete questo tempio e in tre giorni lo farò risorgere». Gli dissero allora i Giudei: «Questo tempio è stato costruito in quarantasei anni e tu in tre giorni lo farai risorgere?». Ma egli parlava del tempio del suo corpo. Quando poi fu risuscitato dai morti, i suoi discepoli si ricordarono che aveva detto questo, e credettero alla Scrittura e alla parola detta da Gesù. Mentre era a Gerusalemme per la Pasqua, durante la festa, molti, vedendo i segni che egli compiva, credettero nel suo nome. Ma lui, Gesù, non si fidava di loro, perché conosceva tutti e non aveva bisogno che alcuno desse testimonianza sull'uomo. Egli infatti conosceva quello che c'è nell'uomo.
Parola del Signore. **Lode a te, o Cristo.**

PROFESSIONE DI FEDE

Credo in un solo Dio Padre onnipotente...

MISTERO DELLA FEDE

Tu ci hai redenti con la tua croce
e la tua risurrezione:
salvaci, o Salvatore del mondo.

DA LUNEDÌ A VENERDÌ

dalle 17 alle 19.30
nelle vie del centro

Benedizione delle case

Le famiglie saranno avvisate della visita con un avviso affisso al portone di casa.

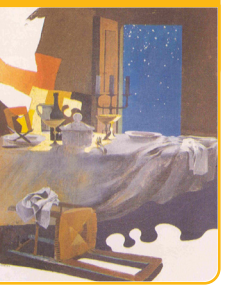

MARTEDÌ 5 MARZO

ore 18.30 al Sacro Cuore

"Festeggiamo la comunità"

Incontro aperto a tutti per organizzare una grande festa per la comunità

IL CALENDARIO

DOMENICA 3 MARZO
3ª domenica di Quaresima

- ore 10 al Rosario
  Messa e incontro con bambini e famiglie della classe seconda della Primaria
- ore 10 al Sacro Cuore
  Messa e incontro con i ragazzi della classe quinta della Primaria
- ore 10.30 in Collegiata
  Messa in suffragio di don Luigi Giussani a 19 anni dalla sua morte.
  Presiede l'Eucarestia **don Filippo Macchi**, missionario *fidei donum* in Mozambico

LUNEDÌ 4 MARZO
- ore 7.35 a San Rocco
  "Sveglia con Gesù"

MERCOLEDÌ 6 MARZO
- ore 7.35 a San Rocco
  "Sveglia con Gesù"
- dalle 8 alle 11 e dalle 17 alle 18 in Collegiata
  Adorazione eucaristica

VENERDÌ 8 MARZO
- ore 7 in Collegiata
  Adorazione della Santa Croce

SABATO 9 MARZO
- dalle 9.30 alle 12 a San Rocco
  Adorazione eucaristica
- dalle 20.15 all'Oratorio Sacro Cuore
  Incontro delle coppie di fidanzati con il vescovo Oscar card. Cantoni

DOMENICA 10 MARZO
4ª domenica di Quaresima - *Laetare*

- ore 10 al Rosario
  Messa e incontro con bambini e famiglie della classe terza della Primaria
- ore 10 al Sacro Cuore
  Messa e incontro con i ragazzi della classe quarta della Primaria

MARTEDÌ 5 MARZO
ore 21 all'Oratorio San Rocco

La Chiesa che siamo chiamati a sognare

Incontro con i coniugi **Tiziana** e **Pedro Forni**, **in preparazione alla Visita pastorale al nostro Vicariato** del vescovo

LUNEDÌ 4 MARZO
dalle 21 alle 22 in via Maurizio Quadrio, 4

Sei separato/a o divorziato/a? Sei solo/a o hai un nuovo partner? Desideri incontrarti con altri fratelli che stanno vivendo un'esperienza simile? Uno spazio pensato per (ri)scoprire la vocazione battesimale nella nostra vita ti aspetta!

Per informazioni: don Christian (333.4949124) o don Alessandro (349.3188040)

VENERDÌ 8 e SABATO 9 MARZO
in Collegiata

VENERDÌ 8 MARZO
- ore 17.15
  Preghiera della Via Crucis
- ore 18
  Santa Messa di apertura con l'esposizione del Santissimo Sacramento
- dalle 18.30 per tutta la notte
  Adorazione eucaristica continua

SABATO 9 MARZO
- ore 7.15
  Santa Messa
- dalle 7.45 alle 17.30
  Adorazione eucaristica continua
- ore 17.30
  Recita del Rosario e reposizione
- ore 18
  Santa Messa di chiusura
  presieduta dal **cardinale Oscar Cantoni**

*Nelle chiese è disponibile un foglio per segnare la propria **disponibilità a coprire i turni di Adorazione** sia di notte, sia di giorno.*

OGNI VENERDÌ DI QUARESIMA

- **ore 16.15 al Sacro Cuore** per i bambini
- **ore 16.45 a San Rocco** per i ragazzi
- **ore 16.45 al Rosario** (e Messa alle 17.30)
- **ore 17.15 in Collegiata**
- **ore 17.15 a San Rocco** per gli adulti

DA SABATO 9 A DOMENICA 10 MARZO

all'Oratorio Sacro Cuore

Due-giorni di convivenza per i ragazzi delle Medie

Iscrizioni entro martedì 5 (quota € 20): don Remo Bracelli, vicario (347 315 31 46).

DOMENICA 10 MARZO

dalle 9.30 in sala "don Chiari"

Conferenza della Famiglia salesiana

nel ricordo dei **200 anni dal "Primo Sogno"** di san Giovanni Bosco

DOMENICA 10 MARZO

ore 11.15 alla B. V. del Rosario

Assemblea Or.So. Associazione NOI

DOMENICA 17 MARZO

dalle 12.30 all'Oratorio Sacro Cuore

Festa di san Giuseppe, festa del papà

con il pranzo, i giochi e la merenda insieme

Iscrizioni entro martedì 12 (quota € 15 adulti, € 10 under 18) nelle sacrestie o con il QR code

QUARESIMA 2024

MESSAGGIO DEL VESCOVO OSCAR

L'urgenza di tornare a Dio!

Nel passaggio pubblicato la scorsa settimana, il cardinale Oscar Cantoni annunciava l'istituzione della ***Settimana eucaristica pasquale della Divina Misericordia****. Ora prosegue così:*

Dopo il cammino penitenziale della Quaresima e dopo aver contemplato, nel Triduo Santo, la passione e morte di Gesù, vi invito a ringraziare la Trinità, per il tempo di sette giorni, per il grande dono della Redenzione, nella consapevolezza che l'anima della preghiera cristiana e, in un certo senso, perfino della fede, è la gratitudine a Dio per il dono del suo amore. È soprattutto quando si contempla il mistero di Dio e lo si adora per la sua grandezza che ci si rende conto che la fede non si riduce a una serie di idee o di iniziative umane, ma è, prima ancora, un rapporto vivo con Dio: Padre, Figlio e Spirito Santo. Così dev'essere la Chiesa: un'adoratrice instancabile di Dio che sta di fronte a lui, non con una lunga lista di richieste da presentare, ma con l'unica richiesta di poter stare con lui per portare a lui la sua vita e permettergli di entrare nella sua (cfr. Francesco, Omelia del 6 gennaio 2020). È ultimamente proprio nell'adorazione che permettiamo a Dio di illuminarci, di guarirci e di cambiarci.

Questo cammino interiore, che fa della Pasqua il centro dell'Anno Liturgico, è bene delineato da una preghiera che ci ha consegnato il Signore: «***Mio Signore e mio Dio, per il dono delle tua incarnazione, passione, morte e risurrezione, contemplo, adoro e prego: Santissima Trinità, Misericordia Infinita, io confido e spero in Te!***». Con lo sguardo sorpreso dell'apostolo Tommaso – che incarna in sé anche le nostre piccole e grandi incredulità – guardiamo all'umanità risorta di Gesù per contemplare, nelle ferite della passione, la misericordia che ci ha redenti.

3 - continua