17 MARZO 2024 5ª domenica di Quaresima– B

Una Chiesa credente e gioiosa

VITA DELLA COMUNITÀ PASTORALE DI SONDRIO

PENSIERINO N° 302

Carissimi parrocchiani di Sondrio, **abbiamo appena concluso la "24 ore per il Signore" e stiamo programmando la Settimana eucaristica pasquale della Divina Misericordia**, istituita dal vescovo Oscar e da lui annunciata nel messaggio di Quaresima alla Diocesi.

Innanzitutto, grazie a tutte le persone e ai gruppi, alle associazioni e ai movimenti che si sono alternati nell'Adorazione eucaristica tra venerdì e sabato. Tutti ci siamo messi in ginocchio davanti al Signore e con questo semplice gesto abbiamo fatto il nostro atto di fede. Spesso, nella vita quotidiana, rischiamo di inginocchiarci davanti al dio-denaro, al dio-successo, al dio-sport, al dio-famiglia, al dio-lavoro: di per sé, tutte cose buone, ma se diventano la "fissa" della nostra esistenza ci tolgono la vita, la prosciugano e la rendono sterile. Quindi che siano benedette queste "24 ore" perché per diventare una *comunità credente e gioiosa* abbiamo bisogno di rimettere al centro il Signore, con scelte coraggiose, ma che ci riportano all'essenziale della nostra fede.

Anche per questo motivo, a Sondrio proporremo la Settimana eucaristica pasquale della Divina Misericordia. Insieme ringrazieremo il Padre, il Figlio e lo Spirito Santo per il dono della Pasqua che raggiunge tutti noi, inondandoci di Misericordia. In questa occasione potremmo iniziare a conoscere e a pregare la supplica alla Trinità Misericordia proposta nel santuario di Maccio che inizia con le parole di san Tommaso: "*Mio Signore e Mio Dio, per il dono della tua Incarnazione, Passione, Morte e Risurrezione, contemplo, adoro e prego: Santissima Trinità, Misericordia infinita, io confido e spero in Te*".

La strada è segnata: se vogliamo cambiare il mondo, ma anche solo noi stessi o la nostra famiglia, dobbiamo metterci in ginocchio!

don Christian

In Quaresima non si dice l'**INNO DI LODE**

PRIMA LETTURA (Ger 31,31-34)

DAL LIBRO DEL PROFETA GEREMIA

Ecco, verranno giorni – oracolo del Signore –, nei quali con la casa d'Israele e con la casa di Giuda concluderò un'alleanza nuova. Non sarà come l'alleanza che ho concluso con i loro padri, quando li presi per mano per farli uscire dalla terra d'Egitto, alleanza che essi hanno infranto, benché io fossi loro Signore. Oracolo del Signore. Questa sarà l'alleanza che concluderò con la casa d'Israele dopo quei giorni – oracolo del Signore –: porrò la mia legge dentro di loro, la scriverò sul loro cuore. Allora io sarò il loro Dio ed essi saranno il mio popolo. Non dovranno più istruirsi l'un l'altro, dicendo: «Conoscete il Signore», perché tutti mi conosceranno, dal più piccolo al più grande – oracolo del Signore –, poiché io perdonerò la loro iniquità e non ricorderò più il loro peccato.

Parola di Dio. **Rendiamo grazie a Dio.**

SALMO RESPONSORIALE (Sal 50)

Crea in me, o Dio, un cuore puro.

oppure cantato (LD 177):

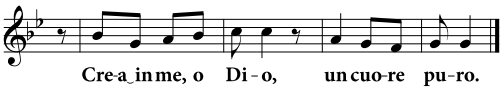

Pietà di me, o Dio, nel tuo amore;
nella tua grande misericordia
cancella la mia iniquità.
Lavami tutto dalla mia colpa,
dal mio peccato rendimi puro. **rit.**

Crea in me, o Dio, un cuore puro,
rinnova in me uno spirito saldo.
Non scacciarmi dalla tua presenza
e non privarmi del tuo santo spirito. **rit.**

Rendimi la gioia della tua salvezza,
sostienimi con uno spirito generoso.
Insegnerò ai ribelli le tue vie
e i peccatori a te ritorneranno. **rit.**

SECONDA LETTURA (Eb 5,7-9)

DALLA LETTERA AGLI EBREI

Cristo, nei giorni della sua vita terrena, offrì preghiere e suppliche, con forti grida e lacrime, a Dio che poteva salvarlo da morte e, per il suo pieno abbandono a lui, venne esaudito.
Pur essendo Figlio, imparò l'obbedienza da ciò che patì e, reso perfetto, divenne causa di salvezza eterna per tutti coloro che gli obbediscono.
Parola di Dio. **Rendiamo grazie a Dio.**

CANTO AL VANGELO (Gv 12,26)

Gloria e lode, gloria e lode a te, o Cristo.
Se uno mi vuole servire, mi segua,
dice il Signore,
e dove sono io, là sarà anche il mio servitore.
Gloria e lode, gloria e lode a te, o Cristo.

VANGELO (Gv 12,20-33)

DAL VANGELO SECONDO GIOVANNI

In quel tempo, tra quelli che erano saliti per il culto durante la festa c'erano anche alcuni Greci. Questi si avvicinarono a Filippo, che era di Betsàida di Galilea, e gli domandarono: «Signore, vogliamo vedere Gesù».
Filippo andò a dirlo ad Andrea, e poi Andrea e Filippo andarono a dirlo a Gesù. Gesù rispose loro: «È venuta l'ora che il Figlio dell'uomo sia glorificato. In verità, in verità io vi dico: se il chicco di grano, caduto in terra, non muore, rimane solo; se invece muore, produce molto frutto.
Chi ama la propria vita, la perde e chi odia la propria vita in questo mondo, la conserverà per la vita eterna.
Se uno mi vuole servire, mi segua, e dove sono io, là sarà anche il mio servitore. Se uno serve me, il Padre lo onorerà. Adesso l'anima mia è turbata; che cosa dirò? Padre, salvami da quest'ora? Ma proprio per questo sono giunto a quest'ora! Padre, glorifica il tuo nome».
Venne allora una voce dal cielo: «L'ho glorificato e lo glorificherò ancora!».
La folla, che era presente e aveva udito, diceva che era stato un tuono. Altri dicevano: «Un angelo gli ha parlato». Disse Gesù: «Questa voce non è venuta per me, ma per voi. Ora è il giudizio di questo mondo; ora il principe di questo mondo sarà gettato fuori. E io, quando sarò innalzato da terra, attirerò tutti a me». Diceva questo per indicare di quale morte doveva morire.
Parola del Signore. **Lode a te, o Cristo.**

PROFESSIONE DI FEDE

Credo in un solo Dio Padre onnipotente...

MISTERO DELLA FEDE

Tu ci hai redenti con la tua croce
e la tua risurrezione:
salvaci, o Salvatore del mondo.

IL CALENDARIO

DOMENICA 17 MARZO

5ª domenica di Quaresima

- ore 10 al Rosario
  Messa e incontro con bambini e famiglie della classe prima della Primaria
- ore 10 al Sacro Cuore
  Messa e incontro con ragazzi e genitori della classe quinta della Primaria
- dalle 12.30 al Sacro Cuore
  Festa di san Giuseppe, festa del papà
  con il pranzo, i giochi e la merenda insieme

LUNEDÌ 18 MARZO

- ore 7.35 a San Rocco
  "Sveglia con Gesù"

MARTEDÌ 19 MARZO

San Giuseppe,
sposo della Beata Vergine Maria

MERCOLEDÌ 20 MARZO

- ore 7.35 a San Rocco
  "Sveglia con Gesù"
- dalle 8 alle 11 e dalle 17 alle 18
  in Collegiata
  Adorazione eucaristica

GIOVEDÌ 21 MARZO

- dalle 16.30 al Rosario
  Adorazione eucaristica e Messa per chiedere il dono delle vocazioni

VENERDÌ 22 MARZO

- ore 7 in Collegiata
  Adorazione della Santa Croce

SABATO 23 MARZO

- dalle 9.30 alle 12 a San Rocco
  Adorazione eucaristica

DOMENICA 24 MARZO

Domenica delle Palme
e della Passione del Signore

- Oggi ricorre la **Giornata nazionale di preghiera e digiuno in memoria dei missionari martiri**.

VENERDÌ 22 MARZO

- **ore 16.15 al Sacro Cuore** per i bambini
- **ore 16.45 a San Rocco** per i ragazzi
- **ore 16.45 al Rosario** (e Messa alle 17.30)
- **ore 17.15 in Collegiata**
- **ore 17.15 a San Rocco** per gli adulti

VENERDÌ 22 MARZO

ore 20.30 a Tresivio (dalla Santa Casa al Calvario)

Via Crucis intervicariale

in memoria dei **missionari martiri**

ORARIO INVERNALE

Il Santuario della Sassella

in inverno è aperto **il sabato e la domenica pomeriggio**, dalle 14 alle 17.

QUARESIMA 2024

MESSAGGIO DEL VESCOVO OSCAR

L'urgenza di tornare a Dio!

Di seguito il passaggio finale della riflessione quaresimale del cardinale Oscar Cantoni:

Un ultimo pensiero mi sta particolarmente a cuore. Il mondo attraversa, ancora una volta, un momento difficile. Non possiamo nasconderci che l'invito del Risorto – «pace a voi» (cf Gv 20,21.26) – mentre continua ad alimentare la speranza e gli sforzi di riconciliazione compiuti da tanti «operatori di pace» (Mt 5,9), risuona al tempo stesso nelle coscienze di tutti come un rimprovero. Che cosa ne abbiamo fatto della pace? Questo interrogativo vale per il mondo a tutti i livelli, ma anche per la Chiesa, nella quale dobbiamo purtroppo constatare, con amarezza e profondo senso di vergogna, che divisioni, invidie e gelosie non sono del tutto assenti. Per questo abbiamo tutti bisogno di tornare a Dio, di piegare le ginocchia del corpo e del cuore davanti a lui per rimetterlo al centro della vita, dei pensieri e delle azioni della Chiesa.

Carissimi, vi invito ad accogliere con fiducia, nel nome del Signore, quanto vi scrivo. Torniamo a contemplare, nel mistero della redenzione, l'unico dono della Trinità. Abbiamo tutti bisogno, in questo tempo, di tornare all'essenziale. Abbiamo bisogno – e con urgenza – di tornare a Dio. [...]

5 - fine

DOMENICA 24 MARZO

Domenica delle Palme e della Passione del Signore

Collegiata	• **ore 8, 18 e 20**: Messe • **ore 10.30**: benedizione degli Ulivi ai Giardini "Sassi", processione in via Piazzi e Messa solenne
Sacro Cuore	• **ore 10**: benedizione degli Ulivi in oratorio, processione e Messa solenne • **ore 17.30**: Messa
Rosario	• **ore 10**: benedizione degli Ulivi alla cappella "Madonna della Rocca" (via Bassi), processione e Messa solenne
San Rocco	• **ore 8.30, 11.15 e 18**: Messe • **ore 9.45**: benedizione degli Ulivi in p.tta don Viganò, processione e Messa solenne (in oratorio)
Sassella	• **ore 8.45**: Messa
Ospedale	• **ore 16.30**: Messa

LUNEDÌ 18 MARZO

dalle 21 alle 22 in via Maurizio Quadrio, 4

Info: don Christian Bricola (333 494 91 24)
o don Alessandro Di Pascale (349 318 80 40)

MARTEDÌ 2 APRILE

in Cattedrale a Como

Convegno diocesano dei chierichetti e ministranti

Partenza da Sondrio alle 7.30 con il pullman. Pranzo al sacco. Rientro in Valle nel tardo pomeriggio.

Iscrizioni entro il 20 marzo contattando don Remo Bracelli (347 315 31 46) o don Mirco Sosio (338 505 77 31).

IL VENERDÌ SERA DAL 12 APRILE AL 17 MAGGIO

all'Oratorio Sacro Cuore

Corso animatori per le attività estive Or.So.

per tutti i ragazzi delle superiori

VENERDÌ 12 e 26 APRILE, 10 MAGGIO
a partire dalle 20.45

VENERDÌ 19 APRILE, 3 e 17 MAGGIO
a partire dalle 19

Info: don Remo Bracelli (347 315 31 46)

NOSTRE INFORMAZIONI

DEFUNTI: Paolo Borelli, 62 anni (07.03); **Fornarina Gianesini**, 88 anni (09.03); **Esterina Salice**, 90 anni (11.03). Dall'inizio dell'anno sono stati celebrati **62** funerali.

ORATORIO SONDRIO - OR.SO. (N° 10)

Il resoconto dell'assemblea

Il 10 marzo, nel salone della Beata Vergine del Rosario, alla presenza di 29 soci, si è tenuta l'**annuale assemblea dell'Associazione NOI dell'Oratorio Sondrio - Or.So**. In quest'occasione è stato presentato il lavoro del consiglio e sono state motivate alcune scelte "nuove", come quella di scommettere sulla proposta della "vita comune" per i ragazzi delle Superiori oppure della "due-giorni" per quelli delle Medie. In più, si è spiegato il tentativo di creare le occasioni giuste (festa di Natale al Sacro Cuore e cena di don Bosco alla Beata Vergine) per diventare sempre più un solo oratorio e una sola comunità, dove le differenze - che rimangono - insieme possono essere armonizzate.

Detto questo, si è passati alla presentazione del bilancio 2023 e del preventivo che è stato approvato dall'assemblea.

Dall'incontro sono state poste all'attenzione di tutti alcune sottolineature. Innanzitutto, c'è il bisogno di un **ricambio generazionale dei volontari**: dobbiamo sempre e solo ringraziare chi in questi anni, con generosità, ha svolto un servizio, ma - vista l'età e non per mancanza di volontà - dobbiamo entrare nell'ottica di invitare nuove persone. In secondo luogo, è stato chiesto di **pubblicizzare maggiormente il 5x1000 per l'Associazione**, in modo tale da reperire nuovi fondi visto che non possiamo partecipare al bando di ProValtellina. In ultimo, visto il calo degli adulti che hanno rinnovato la tessera, probabilmente bisogna organizzarsi meglio, ma anche continuare a motivare il senso di questa scelta.

Per quanto riguarda l'**estate**, don Remo sta già organizzando il "corso animatori", il Grest e i campi estivi. Tutti insieme, poi, stiamo sostenendo la richiesta di alcuni giovani che desiderano organizzare due giorni di festa per ricordare san Filippo Neri.