21 GENNAIO 2024 3ª domenica del tempo ordinario – B

Una Chiesa credente e gioiosa

VITA DELLA COMUNITÀ PASTORALE DI SONDRIO

PENSIERINO N° 294

Carissimi parrocchiani di Sondrio,
oggi è la Domenica della Parola, in cui il Papa ci invita a mettere al centro di ogni preghiera, ma anche di tutta la vita, sia personale che comunitaria, la Sacra Scrittura.

Subito mi è venuto in mente la vecchia canzone di Mina: "*Una parola ancora / Parole, parole, parole / Ascoltami / Parole, parole, parole / Ti prego / Parole, parole, parole / Io ti giuro / Parole, parole, parole, parole parole soltanto parole, parole tra noi*". In effetti, oggi le parole non hanno molto peso, sono spesso vuote, non si riesce a capire se sono vere, non lasciano nulla nel nostro cuore. Pensate con quanta leggerezza spesso una persona dice "Ti amo", oppure al nulla che lasciano tante parole consolatorie dette in momenti di sofferenza e lutto. La Parola di Dio, però, non è così! E non dobbiamo livellare tutto al basso! Per questo il Papa ci invita a riconoscere la potenza della Sacra Scrittura perché quello che Dio dice fa, quello che promette si compie, quello che sussurra all'orecchio sana il cuore, quello che dice è vero.

In questa giornata, permettetemi di ringraziare i lettori che nelle Messe si rendono disponibili per proclamare la Parola di Dio. Un compito davvero importante perché "*occorre che il lettore presti la sua voce alla Parola, perché questa risuoni nelle orecchie, nella mente e nel cuore dei fedeli che partecipano alla celebrazione*". Non vorrei spaventare nessuno, ma semplicemente invitarvi a continuare nel vostro servizio, preparandovi con cura un attimo prima, trovando sempre la frase centrale da sottolineare con l'intonazione della voce.

don Christian

P.S. *Ho l'autografo di Mina con dedica*

INNO DI LODE

Gloria a Dio nell'alto dei cieli
e pace in terra agli uomini, amati dal Signore.
Noi ti lodiamo, ti benediciamo,
ti adoriamo, ti glorifichiamo,
ti rendiamo grazie per la tua gloria immensa,
Signore Dio, Re del cielo,
Dio Padre Onnipotente.
Signore, Figlio unigenito, Gesù Cristo,
Signore Dio, Agnello di Dio, Figlio del Padre,
tu che togli i peccati del mondo,
abbi pietà di noi;
tu che togli i peccati del mondo,
accogli la nostra supplica,
tu che siedi alla destra del Padre,
abbi pietà di noi.
Perché tu solo il Santo, tu solo il Signore,
tu solo l'Altissimo, Gesù Cristo,
con lo Spirito Santo,
nella gloria di Dio Padre. Amen.

PRIMA LETTURA (Gio 3,1-5.10)

DAL LIBRO DEL PROFETA GIONA

Fu rivolta a Giona questa parola del Signore: «Àlzati, va' a Nìnive, la grande città, e annuncia loro quanto ti dico».
Giona si alzò e andò a Nìnive secondo la parola del Signore.
Nìnive era una città molto grande, larga tre giornate di cammino.
Giona cominciò a percorrere la città per un giorno di cammino e predicava: «Ancora quaranta giorni e Nìnive sarà distrutta».
I cittadini di Nìnive credettero a Dio e bandirono un digiuno, vestirono il sacco, grandi e piccoli.
Dio vide le loro opere, che cioè si erano convertiti dalla loro condotta malvagia, e Dio si ravvide riguardo al male che aveva minacciato di fare loro e non lo fece.
Parola di Dio. **Rendiamo grazie a Dio.**

SALMO RESPONSORIALE (Sal 24)

Fammi conoscere, Signore, le tue vie.

oppure cantato (LD 187,2):

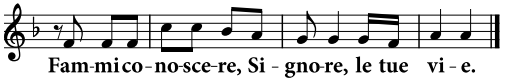

Fammi conoscere, Signore, le tue vie,
insegnami i tuoi sentieri.
Guidami nella tua fedeltà e istruiscimi,
perché sei tu il Dio della mia salvezza. **rit.**

Ricòrdati, Signore, della tua misericordia
e del tuo amore, che è da sempre.
Ricòrdati di me nella tua misericordia,
per la tua bontà, Signore. **rit.**

Buono e retto è il Signore,
indica ai peccatori la via giusta;
guida i poveri secondo giustizia,
insegna ai poveri la sua via. **rit.**

SECONDA LETTURA (1Cor 7,29-31)

DALLA PRIMA LETTERA DI SAN PAOLO APOSTOLO AI CORINZI

Questo vi dico, fratelli: il tempo si è fatto breve; d'ora innanzi, quelli che hanno moglie, vivano come se non l'avessero; quelli che piangono, come se non piangessero; quelli che gioiscono, come se non gioissero; quelli che comprano, come se non possedessero; quelli che usano i beni del mondo, come se non li usassero pienamente: passa infatti la figura di questo mondo!
Parola di Dio. **Rendiamo grazie a Dio.**

CANTO AL VANGELO (Mc 1,15)

Alleluia, alleluia.
Il regno di Dio è vicino;
convertitevi e credete nel Vangelo.
Alleluia.

VANGELO (Mc 1,14-20)

DAL VANGELO SECONDO MARCO

Dopo che Giovanni fu arrestato, Gesù andò nella Galilea, proclamando il vangelo di Dio, e diceva: «Il tempo è compiuto e il regno di Dio è vicino; convertitevi e credete nel Vangelo».
Passando lungo il mare di Galilea, vide Simone e Andrea, fratello di Simone, mentre gettavano le reti in mare; erano infatti pescatori. Gesù disse loro: «Venite dietro a me, vi farò diventare pescatori di uomini». E subito lasciarono le reti e lo seguirono.
Andando un poco oltre, vide Giacomo, figlio di Zebedèo, e Giovanni suo fratello, mentre anch'essi nella barca riparavano le reti.
E subito li chiamò. Ed essi lasciarono il loro padre Zebedèo nella barca con i garzoni e andarono dietro a lui.
Parola del Signore. **Lode a te, o Cristo.**

PROFESSIONE DI FEDE

Credo in un solo Dio Padre onnipotente...

IL CALENDARIO

DOMENICA 21 GENNAIO

3ª domenica del tempo ordinario

- La Chiesa celebra oggi la **Domenica della Parola di Dio**, iniziativa voluta dal Santo Padre Francesco per far comprendere la vitalità della Parola nella nostra vita. Il motto scelto per quest'anno è ripreso dal Vangelo di Giovanni (8,31) ed è *Rimanete nella mia Parola*.
- ore 10 al Rosario
  Messa e incontro con bambini e famiglie della classe terza della Primaria
- ore 10 al Sacro Cuore
  Messa e incontro con ragazzi e famiglie della classe quinta della Primaria
- dalle 17.30 al Sacro Cuore
  Festa di sant'Agnese: messa e cena
  per le ragazze dai 14 ai 25 anni
  nella ricorrenza della loro patrona

MERCOLEDÌ 24 GENNAIO

San Francesco di Sales, vescovo e dottore della Chiesa

- dalle 8 alle 11 e dalle 17 alle 18 in Collegiata
  Adorazione eucaristica

GIOVEDÌ 25 GENNAIO

Conversione di san Paolo apostolo

- Termina oggi la **Settimana per l'unità dei cristiani.**

VENERDÌ 26 GENNAIO

Santi Timoteo e Tito, vescovi

SABATO 27 GENNAIO

Santa Maria in sabato

DOMENICA 28 GENNAIO

4ª domenica del tempo ordinario

- ore 10 al Rosario
  Messa e incontro con bambini e famiglie della classe prima della Primaria
- ore 10 al Sacro Cuore
  Messa e incontro con ragazzi e famiglie della classe quarta della Primaria

DAL 28 AL 31 GENNAIO

Festa di don Bosco

DOMENICA 28 GENNAIO

- **ore 10.30 in Collegiata**
  Santa Messa solenne
  presieduta da **mons. Gaetano Galbusera**, vescovo emerito di Pucallpa (Perù)
- **dalle 12.30 all'Oratorio San Rocco**
  Pranzo comunitario, giochi e pomeriggio di attività salesiane
  Iscrizioni in oratorio da lunedì 15

DOMENICA 28, LUNEDÌ 29 e MARTEDÌ 30 GENNAIO

- **ore 21 a San Rocco**
  Triduo di preghiera
  in preparazione alla festa

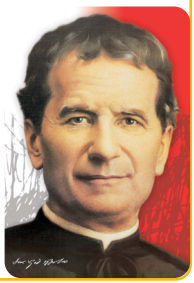

MERCOLEDÌ 31 GENNAIO

- **ore 9 e 18 a San Rocco**
  Sante Messe solenni
  nella ricorrenza liturgica di san Giovanni Bosco

MARTEDÌ 30 GENNAIO e VENERDÌ 2 FEBBRAIO

dalle 16 alle 18 all'Oratorio Sacro Cuore

Unisciti anche tu al "Progetto Pachera"!

Vieni a ritirare il tuo costume di Carnevale ed enta anche tu a far parte del gruppo per la sfilata dell'Oratorio Sacro Cuore. Sarà un'occasione per stare insieme e fare comunità!

Quota per i costumi (disponibili fino a esaurimento scorte): € 7 per i bambini, € 10 per gli adulti.

TUTTI I GIOVEDÌ DAL 1° FEBBRAIO

ore 21 nel salone della B. V. Rosario

LE DIECI PAROLE

Vuoi essere felice?
Vieni, ascolta e...
...se vuoi rimani!

VENERDÌ 2 FEBBRAIO

Presentazione del Signore

Festa della "**Candelora**"

Messe con la **benedizione delle candele**:

- **ore 7.15** in Collegiata
- **ore 8.30** al Sacro Cuore
- **ore 9** a San Rocco
- **ore 10** al Santuario della Sassella
- **ore 17.30** al Rosario
- **ore 18** in Collegiata e a San Rocco

VENERDÌ 2 FEBBRAIO

Festa della Presentazione di Gesù al Tempio

nel 503° anniversario di consacrazione della chiesa

ore 9.30 al Santuario della Sassella

Rosario e Santa Messa

SABATO 3 FEBBRAIO

ore 11 in Collegiata

Festa della Vita consacrata

A ridosso della Presentazione al Tempio, il vicario episcopale per la provincia di Sondrio monsignor **Andrea Salandi** celebrerà la Messa con i/le consacrati/e della provincia di Sondrio.

ORARIO INVERNALE

Il Santuario della Sassella

è aperto **il sabato e la domenica**, dalle 14 alle 17.

SABATO 3 FEBBRAIO

Festa di San Biagio

al termine di tutte le Messe
(anche le prefestive)

Benedizione della gola

SABATO 3 FEBBRAIO

dalle 19.30 alla Beata Vergine del Rosario

Festa dell'oratorio

Cena a base di antipasto misto, polenta e spezzatino, frutta e dolce.

Iscrizioni entro mercoledì 31 nelle sacrestie: € 15 per gli adulti, € 10 per gli under 18.

SABATO 3 e DOMENICA 4 FEBBRAIO

al termine delle Messe

Tesseramento 2024 Associazione NOI "Oratorio Sondrio Or.So."

SABATO 3 e DOMENICA 4 FEBBRAIO

al termine delle Messe di sabato sera e di domenica mattina
e **in piazza Garibaldi (domenica mattina)**

"Un fiore per la vita"

a sostegno dei progetti del Centro di aiuto alla vita di Sondrio

Il 4 febbraio si celebra la 46ª giornata per la Vita, dal tema "*La forza della vita ci sorprende. Quale vantaggio c'è che l'uomo guadagni il mondo intero e perda la sua vita?*" (Mc 8,36).

Il Centro di Aiuto alla Vita di Sondrio propone come tutti gli anni l'iniziativa ***Un fiore per la vita***: con l'acquisto delle primule si potranno sostenere molti neonati e le loro mamme.

DOMENICA 4 FEBBRAIO

- dalle 10 in piazza Garibaldi e in centro
  Stand gastronomici, streetfood e giochi
- ore 14 da San Rocco
  Partenza sfilata dei carri allegorici
- ore 16.30 in piazza Garibaldi
  Festeggiamenti

DA MARTEDÌ 6 A DOMENICA 11 FEBBRAIO

all'Oratorio Sacro Cuore

Settimana di vita comune per i ragazzi delle Superiori

Per info e iscrizioni (entro venerdì 02.02): don Remo Bracelli, vicario (347 315 31 46).

CRESIMA AGLI ADULTI

Gli adulti che desiderano prepararsi al Sacramento della Confermazione sono invitati a prendere contatti al più presto con l'Arciprete **don Christian Bricola** (333.4949124) per le indicazioni in merito al cammino di preparazione.

CERCANSI VOLONTARI

Si cercano **volontari per la pulizia mensile della Collegiata** dei Santi Gervasio e Protasio. Come sempre, più si è, meno è gravoso per tutti l'impegno: si tratta di un servizio importante per il mantenimento della nostra chiesa. Fin da ora grazie a quanti accoglieranno l'invito. *Per info: don Christian o Daniela (342 020 3106).*

NOSTRE INFORMAZIONI

DEFUNTI: Ferruccio Barlocco, 62 anni (11.01); **Maria Cristina Martinelli**, 60 anni (12.01); **Edoardo Ravanetti**, 81 anni (13.01); **Gesualdo Gianoli**, 87 anni (17.01); **Antonio Grippa**, 90 anni (17.01); **Anna Bongio**, 95 anni (17.01); **Ermanno Marquis**, 69 anni (17.01). Dall'inizio dell'anno sono stati celebrati **24** funerali.