18 FEBBRAIO 2024 — 1ª domenica di Quaresima – B

Una Chiesa credente e gioiosa

VITA DELLA COMUNITÀ PASTORALE DI SONDRIO

PENSIERINO N° 298

Carissimi parrocchiani di Sondrio,
iniziamo insieme il cammino di Quaresima che ci porterà a proclamare la Risurrezione di Gesù Cristo.

Solitamente, in questo tempo penitenziale siamo abituati a fare dei "sacrifici" piccoli o grandi, cioè delle rinunce a qualcosa che ci piace o delle privazioni di qualcosa di buono. Spesso e volentieri si sente dire che si è perso "il senso del sacrificio" e che tutti, invece, pensano solo al loro divertimento.

Per noi cristiani, però, il sacrificio è qualcosa di diverso. Se guardiamo al Sacrificio della Croce vediamo che Gesù ha subìto le sofferenze (non le ha cercate come proposito) e le ha accettate in obbedienza e per amore di Dio Padre. Il Sacrificio della Croce, che poi riviviamo in ogni messa, è l'offerta di sé a Dio e il dono totale di sé ai fratelli. Per amore tutto ha un senso e dà senso alla nostra vita.

In questa prospettiva, allora, facciamo "*sacrifici cristiani*" cioè "*facciamo sacro*" (l'etimologia latina, appunto, è *sacer facere*), che vuol dire riempire il mondo di Dio, offrendosi per amore. Quindi, questa parola non è più negativa e triste, ma diventa positiva e aperta alla speranza. Perciò "*facciamo sacro*" il nostro tempo, magari riempiendo di Dio e di amore la domenica. "*Facciamo sacro*" il nostro cibo, pranzando insieme in famiglia, magari invitando anche qualche persona in difficoltà. "*Facciamo sacro*" il nostro pregare, mettendo Dio al centro dei nostri pensieri. "*Facciamo sacro*" il nostro lavoro, collaborando alla costruzione di un mondo migliore, senza dimenticare i più poveri.

Se in Quaresima dobbiamo fare dei sacrifici, almeno facciamoli da cristiani!

don Christian

In Quaresima non si dice l'**INNO DI LODE**

PRIMA LETTURA (Gen 9,8-15)

DAL LIBRO DELLA GÈNESI

Dio disse a Noè e ai suoi figli con lui: «Quanto a me, ecco io stabilisco la mia alleanza con voi e con i vostri discendenti dopo di voi, con ogni essere vivente che è con voi, uccelli, bestiame e animali selvatici, con tutti gli animali che sono usciti dall'arca, con tutti gli animali della terra. Io stabilisco la mia alleanza con voi: non sarà più distrutta alcuna carne dalle acque del diluvio, né il diluvio devasterà più la terra».
Dio disse: «Questo è il segno dell'alleanza, che io pongo tra me e voi e ogni essere vivente che è con voi, per tutte le generazioni future. Pongo il mio arco sulle nubi, perché sia il segno dell'alleanza tra me e la terra.
Quando ammasserò le nubi sulla terra e apparirà l'arco sulle nubi, ricorderò la mia alleanza che è tra me e voi e ogni essere che vive in ogni carne, e non ci saranno più le acque per il diluvio, per distruggere ogni carne».
Parola di Dio. **Rendiamo grazie a Dio.**

SALMO RESPONSORIALE (Sal 24)

Tutti i sentieri del Signore sono amore e fedeltà.

oppure cantato (LD 177):

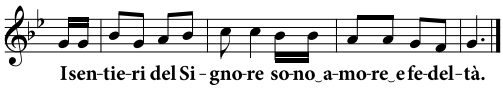

Fammi conoscere, Signore, le tue vie,
insegnami i tuoi sentieri.
Guidami nella tua fedeltà e istruiscimi,
perché sei tu il Dio della mia salvezza. **rit.**

Ricòrdati, Signore, della tua misericordia
e del tuo amore, che è da sempre.
Ricòrdati di me nella tua misericordia,
per la tua bontà, Signore. **rit.**

Buono e retto è il Signore,
indica ai peccatori la via giusta;

guida i poveri secondo giustizia,
insegna ai poveri la sua via. **rit.**

SECONDA LETTURA (1Pt 3,18-22)

DALLA PRIMA LETTERA DI SAN PIETRO APOSTOLO

Carissimi, Cristo è morto una volta per sempre per i peccati, giusto per gli ingiusti, per ricondurvi a Dio; messo a morte nel corpo, ma reso vivo nello spirito. E nello spirito andò a portare l'annuncio anche alle anime prigioniere, che un tempo avevano rifiutato di credere, quando Dio, nella sua magnanimità, pazientava nei giorni di Noè, mentre si fabbricava l'arca, nella quale poche persone, otto in tutto, furono salvate per mezzo dell'acqua.
Quest'acqua, come immagine del battesimo, ora salva anche voi; non porta via la sporcizia del corpo, ma è invocazione di salvezza rivolta a Dio da parte di una buona coscienza, in virtù della risurrezione di Gesù Cristo. Egli è alla destra di Dio, dopo essere salito al cielo e aver ottenuto la sovranità sugli angeli, i Principati e le Potenze.
Parola di Dio. **Rendiamo grazie a Dio.**

CANTO AL VANGELO (Mt 4,4)

Gloria e lode, gloria e lode a te, o Cristo.
Non di solo pane vivrà l'uomo,
ma di ogni parola che esce dalla bocca di Dio.
Gloria e lode, gloria e lode a te, o Cristo.

VANGELO (Mc 1,12-15)

DAL VANGELO SECONDO MARCO

In quel tempo, lo Spirito sospinse Gesù nel deserto e nel deserto rimase quaranta giorni, tentato da Satana. Stava con le bestie selvatiche e gli angeli lo servivano.
Dopo che Giovanni fu arrestato, Gesù andò nella Galilea, proclamando il vangelo di Dio, e diceva: «Il tempo è compiuto e il regno di Dio è vicino; convertitevi e credete nel Vangelo».
Parola del Signore. **Lode a te, o Cristo.**

PROFESSIONE DI FEDE

Credo in un solo Dio Padre onnipotente...

MISTERO DELLA FEDE

Tu ci hai redenti con la tua croce
e la tua risurrezione:
salvaci, o Salvatore del mondo.

IL CALENDARIO

DOMENICA 18 FEBBRAIO
1ª domenica di Quaresima
- ore 10 al Rosario
  Messa e incontro con bambini e famiglie della classe terza della Primaria
- ore 10 al Sacro Cuore
  Messa e incontro con ragazzi e famiglie della classe quinta della Primaria

MERCOLEDÌ 21 FEBBRAIO
- dalle 8 alle 11 e dalle 17 alle 18 in Collegiata
  Adorazione eucaristica

GIOVEDÌ 22 FEBBRAIO
Cattedra di San Pietro Apostolo

VENERDÌ 23 FEBBRAIO
Beata Giovannina Franchi, vergine
- ore 7 in Collegiata
  Adorazione della Santa Croce

SABATO 24 FEBBRAIO
- dalle 9.30 alle 12 a San Rocco
  Adorazione eucaristica

DOMENICA 25 FEBBRAIO
2ª domenica di Quaresima
- ore 10 al Rosario
  Messa e incontro con bambini e famiglie della classe prima della Primaria
- ore 10 al Sacro Cuore
  Messa e incontro con ragazzi e famiglie della classe quarta della Primaria

DOMENICA 18 FEBBRAIO

DA DOMENICA 18 FEBBRAIO

Parte «Il Sicomoro»

Come anticipato negli scorsi mesi, inizierà oggi anche a Sondrio l'esperienza de ***Il Sicomoro***, proposta di formazione cristiana e accompagnamento vocazionale per gli adolescenti. Preghiamo per il cammino dei quattro ragazzi coinvolti.

OGNI LUNEDÌ e OGNI MERCOLEDÌ DI QUARESIMA

ore 7.35 a San Rocco

"Sveglia con Gesù"

Momento di preghiera prima di iniziare le lezioni o di andare al lavoro

OGNI VENERDÌ DI QUARESIMA

- **ore 16.15 al Sacro Cuore** per i bambini
- **ore 16.45 a San Rocco** per i ragazzi
- **ore 16.45 al Rosario** (e Messa alle 17.30)
- **ore 17.15 in Collegiata**
- **ore 17.15 a San Rocco** per gli adulti

VENERDÌ 23 FEBBRAIO

ore 20.30 in Collegiata

I Quaresimali

Preghiera della **Via Crucis** implorando il dono della **pace nel mondo**

SABATO 24 FEBBRAIO

I cinquant'anni del Centro Evangelico di Cultura

dalle 10 al Centro Evangelico di via Malta

Evento commemorativo

per il cinquantesimo del SondrioCEC nel ricordo del fondatore Franco Scopacasa

Interverranno, tra gli altri, il vicario generale mons. ***Ivan Salvadori*** *e don* ***Andrea Del Giorgio****.*

dalle 15 al Grand Hotel della Posta

«Chiesa e religione in una società individualizzata e globale»

Relazionerà anche don ***Gianluca Salini****.*

DA SABATO 24 A DOMENICA 25 FEBBRAIO

all'Oratorio Sacro Cuore

Due-giorni di convivenza per i ragazzi delle Medie

Iscrizioni entro martedì 20 (quota € 20): don Remo Bracelli, vicario (347 315 31 46).

VENERDÌ 1° MARZO

nella cappella feriale del Sacro Cuore

Primo venerdì del mese

- dalle 7.45 alle 8.30
  Possibilità di confessarsi
- ore 8.30
  Messa votiva del Sacro Cuore di Gesù
- dalle 9 alle 10
  Adorazione eucaristica

DOMENICA 3 MARZO

ore 10.30 in Collegiata

Santa Messa

nel ricordo di don Luigi Giussani, fondatore di Comunione e Liberazione, a 19 anni dalla morte.

Presiede l'Eucarestia **don Filippo Macchi**, fidei donum diocesano in Mozambico.

DA LUNEDÌ A VENERDÌ A PARTIRE DAL 4 MARZO

dalle 17 alle 19.30 nelle vie del centro

Ricomincia la benedizione delle case

Le famiglie saranno avvisate per tempo della visita con un avviso affisso al portone di casa.

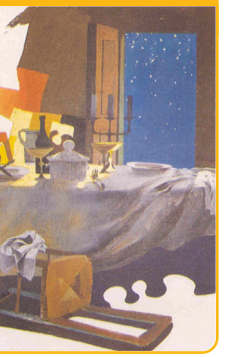

NOSTRE INFORMAZIONI

DEFUNTI: Fernanda Moraschinelli, 83 anni (12.02); **Vittoriano Pinna**, 79 anni (12.02); **Erina Della Marta**, 88 anni (13.02). Dall'inizio dell'anno sono stati celebrati **45** funerali.

DAL 6 AL 9 SETTEMBRE

SERVIZIO DIOCESANO PELLEGRINAGGI
martedì e giovedì dalle 10.00 alle 12.30
Tel. 031.3312232

COMUNITÀ PASTORALE DI SONDRIO

in aereo
€ 575 ACCONTO **€ 250** *all'iscrizione*
SALDO **€ 325** *entro il 30 luglio 2024*

INFORMAZIONI E PRENOTAZIONE
Parrocchia di Sondrio 0342.214486
(martedì - mercoledì - giovedì dalle 9.00 alle 12.00)

Prenotazioni aperte da martedì 13 febbraio

TUTTI I GIOVEDÌ

ore 21
alla B. V. Rosario

LE DIECI PAROLE

Vuoi essere felice?
Vieni, ascolta e...
...se vuoi rimani!

GIOVEDÌ 22 FEBBRAIO

ore 20.30 a Morbegno/Aula Ipogea
(Chiesa di San Giuseppe)

«Se il perdono ci disarma»

Incontro della rassegna "**Orme di pace**" con **Marco Tarquinio**, già direttore di Avvenire.

ORARIO INVERNALE

Il Santuario della Sassella

è aperto **il sabato e la domenica**, dalle 14 alle 17.

QUARESIMA 2024

diocesi di COMO

MESSAGGIO DEL VESCOVO OSCAR

L'urgenza di tornare a Dio!

Cari fratelli e sorelle,
ci apprestiamo ad entrare ancora una volta nel sacro tempo della Quaresima che, con i suoi tratti di austerità e di essenzialità, costituisce un tempo propizio per ritornare a Dio. «*Lacerateví il cuore, e non le vesti, ritornate al Signore*» (Gl 2,13). Così esorta il profeta Gioele, a cui la liturgia del Mercoledì delle Ceneri affida il compito di intonare il canto penitenziale di questo tempo. Se è vero che la Quaresima si presenta davanti a noi con gli abiti della penitenza e del digiuno, non possiamo però dimenticare che il suo scopo è quello di preparare alla Chiesa un abito nuziale, con il quale entrare, con gioia rinnovata, al banchetto della Pasqua, quando il Signore stesso, cingendosi le vesti ai fianchi, ci farà mettere a tavola e passerà a servirci (cf Lc 12,37). [...] Gli esercizi da compiere in questo tempo li conosciamo bene: **la preghiera, il digiuno e l'elemosina** (cf Mt 6,1-18). La preghiera per aprirci fiduciosamente a Dio; il digiuno per ricondurre il nostro «io», sempre debordante, entro i giusti confini; l'elemosina per imparare sempre e di nuovo ad aprirci agli altri.

Quest'anno non posso non guardare al tempo che ci sta dinnanzi senza pensare alla grande gioia che abbiamo sperimentato quando il *Dicastero per la Dottrina della Fede* ha ufficialmente riconosciuto, lo scorso 4 ottobre, che la vicenda spirituale del santuario di Maccio, incentrata proprio sul mistero della redenzione, «*è intrisa di elementi positivi di cui non si può non tener conto per il bene spirituale dei fedeli che frequentano il Santuario con assiduità e interesse religioso*». In quell'occasione siamo stati invitati a proseguire nella «*valorizzazione pastorale di tale esperienza*», intensificando «*l'annuncio dell'amore misericordioso della Trinità che suscita negli uomini la conversione e dona la grazia di abbandonarsi con fiducia filiale*».

1 - continua