COMUNITÀ PASTORALE DI SONDRIO

SANTI GERVASIO E PROTASIO
BEATA VERGINE DEL ROSARIO

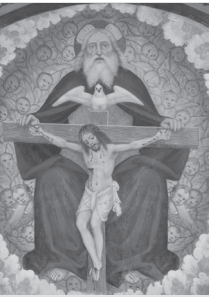

10 gennaio 2016
Battesimo del Signore - C

CANTO D'INGRESSO

Jubilate Deo, cantate Domino!
Jubilate Deo, cantate Domino!
Solo l'uomo vivente la gloria ti dà:
solo chi ti serve vivente in te sarà. **rit.**

Come cantano i cieli la tua santità,
sulla terra inneggi l'intera umanità. **rit.**

ATTO PENITENZIALE

Fratelli e sorelle
in questa festa del Battesimo di Gesù,
lasciamoci purificare dal soffio vitale
dello Spirito Santo che dal giorno
del nostro battesimo ci rende nuovi e liberi,
nel segno di quest'acqua
sulla quale invochiamo la benedizione dall'Alto.

(Tutti pregano per qualche momento in silenzio)

O Dio creatore, che nell'acqua e nello Spirito
hai dato forma e volto all'uomo e all'universo.
Gloria a te, o Signore.

O Cristo, che dal petto squarciato sulla croce
hai fatto scaturire i sacramenti della nostra salvezza.
Gloria a te, o Signore.

O Spirito Santo, che dal grembo battesimale della Chiesa ci hai fatto rinascere come nuove creature.
Gloria a te, o Signore.

O Dio, che raduni la tua Chiesa,
sposa e corpo del Signore,
nel giorno memoriale della risurrezione,
benedici il tuo popolo
e ravviva in noi per mezzo di quest'acqua
il gioioso ricordo e la grazia
della prima Pasqua nel Battesimo.
Per Cristo nostro Signore.
Amen.

(Il sacerdote asperge se stesso e l'assemblea, mentre si esegue il canto Acqua viva*)*

Acqua viva, fonte che santifica,
immergi in te il mio corpo,
annega il mio peccato;
dona alla Chiesa un uomo rinato
alla vita dello Spirito.

Salvati dalle stesse acque,
marchiati dallo stesso sangue,
noi siamo il tuo popolo;
uniti dallo stesso amore,
segnati dallo stesso nome,
noi siamo il tuo popolo.

Dio onnipotente ci purifichi dai peccati, e per questa celebrazione dell'Eucaristia ci renda degni di partecipare alla mensa del suo regno.
Amen.

DAL LIBRO DEL PROFETA ISAÌA (40, 1-5.9-11)

«Consolate, consolate il mio popolo –dice il vostro Dio. Parlate al cuore di Gerusalemme e gridatele che la sua tribolazione è compiuta la sua colpa è scontata, perché ha ricevuto dalla mano del Signore il doppio per tutti i suoi peccati». Una voce grida: «Nel deserto preparate la via al Signore, spianate nella steppa la strada per il nostro Dio. Ogni valle sia innalzata, ogni monte e ogni colle siano abbassati; il terreno accidentato si trasformi in piano e quello scosceso in vallata. Allora si rivelerà la gloria del Signore e tutti gli uomini insieme la vedranno, perché la bocca del Signore ha parlato». Sali su un alto monte, tu che annunci liete notizie a Sion! Alza la tua voce con forza, tu che annunci liete notizie a Gerusalemme. Alza la voce, non temere; annuncia alle città di Giuda: «Ecco il vostro Dio! Ecco, il Signore Dio viene con potenza, il suo braccio esercita il dominio. Ecco, egli ha con sé il premio e la sua ricompensa lo precede. Come un pastore egli fa pascolare il gregge e con il suo braccio lo raduna; porta gli agnellini sul petto e conduce dolcemente le pecore madri».
Parola di Dio.
Rendiamo grazie a Dio.

SALMO RESPONSORIALE (103)

Benedici il Signore, anima mia.
Sei tanto grande, Signore, mio Dio!
Sei rivestito di maestà e di splendore,
avvolto di luce come di un manto,
tu che distendi i cieli come una tenda.

Costruisci sulle acque le tue alte dimore,
fai delle nubi il tuo carro,
cammini sulle ali del vento,
fai dei venti i tuoi messaggeri
e dei fulmini i tuoi ministri.

Quante sono le tue opere, Signore!
Le hai fatte tutte con saggezza;
la terra è piena delle tue creature.
Ecco il mare spazioso e vasto:
là rettili e pesci senza numero,
animali piccoli e grandi.

Tutti da te aspettano
che tu dia loro cibo a tempo opportuno.
Tu lo provvedi, essi lo raccolgono;
apri la tua mano, si saziano di beni.

Nascondi il tuo volto: li assale il terrore;
togli loro il respiro: muoiono,
e ritornano nella loro polvere.
Mandi il tuo spirito, sono creati,
e rinnovi la faccia della terra.

DALLA LETTERA DI SAN PAOLO APOSTOLO A TITO (2,11-14; 3,4-7)

Figlio mio, è apparsa la grazia di Dio, che porta salvezza a tutti gli uomini e ci insegna a rinnegare l'empietà e i desideri mondani e a vivere in questo mondo con sobrietà, con giustizia e con pietà, nell'attesa della beata speranza e della manifestazione della gloria del nostro grande Dio e salvatore Gesù Cristo. Egli ha dato se stesso per noi, per riscattarci da ogni iniquità e formare per sé un popolo puro che gli appartenga, pieno di zelo per le opere buone. Ma quando apparvero la bontà di Dio, salvatore nostro, e il suo amore per gli uomini, egli ci ha salvati, non per opere giuste da noi compiute, ma per la sua misericordia, con un'acqua che rigenera e rinnova nello Spirito Santo, che Dio ha effuso su di noi in abbondanza per mezzo di Gesù Cristo, salvatore nostro, affinché, giustificati per la sua grazia, diventassimo, nella speranza, eredi della vita eterna.
Parola di Dio.
Rendiamo grazie a Dio.

ALLELUIA, ALLELUIA. (Lc 3,16)

Viene colui che è più forte di me, disse Giovanni;
egli vi battezzerà in Spirito Santo e fuoco.
Alleluia.

DAL VANGELO SECONDO LUCA (3,15-16.21-22)

In quel tempo, poiché il popolo era in attesa e tutti, riguardo a Giovanni, si domandavano in cuor loro se non fosse lui il Cristo, Giovanni rispose a tutti dicendo: «Io vi battezzo con acqua; ma viene colui che è più forte di me, a cui non sono degno di slegare i lacci dei sandali. Egli vi battezzerà in Spirito Santo e fuoco». Ed ecco, mentre tutto il popolo veniva battezzato e Gesù, ricevuto anche lui il battesimo, stava in preghiera, il cielo si aprì e discese sopra di lui lo Spirito Santo in forma corporea, come una colomba, e venne una voce dal cielo: «Tu sei il Figlio mio, l'amato: in te ho posto il mio compiacimento».
Parola del Signore.
Lode a te, o Cristo.

RINNOVAZIONE DELLE PROMESSE BATTESIMALI

Ammaestrati dalla Parola di Dio,
rinnoviamo la nostra fede
nel Padre e nel Figlio e nello Spirito Santo
per essere edificati in tempio di Dio
e suo popolo santo
e così vivere gli impegni del nostro battesimo.

Credete in Dio, Padre onnipotente,
creatore del cielo e della terra?
Credo.

Credete in Gesù Cristo,
suo unico Figlio, nostro Signore,
che nacque da Maria vergine,
morì e fu sepolto,
è risuscitato dai morti
e siede alla destra del Padre?
Credo.

Credete nello Spirito Santo,
la santa Chiesa cattolica,
la comunione dei santi,
la remissione dei peccati,
la risurrezione della carne e la vita eterna?
Credo.

Questa è la nostra fede.
Questa è la fede della Chiesa.
E noi ci gloriamo di professarla,
in Cristo Gesù nostro Signore. **Amen.**

CANTO DI COMUNIONE

Quanta sete nel mio cuore:
solo in Dio si spegnerà.
Quanta attesa di salvezza:
solo in Dio si sazierà.
L'acqua viva che egli dà
sempre fresca sgorgherà.
Il Signore è la mia vita,
il Signore è la mia gioia.

Se la strada si fa oscura,
spero in lui: mi guiderà.
Se l'angoscia mi tormenta,
spero in lui: mi salverà.
Non si scorda mai di me,
presto a me riapparirà.
Il Signore è la mia vita,
il Signore è la mia gioia.

Nel mattino io t'invoco:
tu, mio Dio, risponderai.
Nella sera rendo grazie:
tu, mio Dio ascolterai.
Al tuo monte salirò
e vicino ti vedrò.
Il Signore è la mia vita,
il Signore è la mia gioia.

CANTO FINALE

Magnificat, magnificat anima mea Dominum.
Magnificat, magnificat anima mea Dominum.
Grandi cose ha fatto in me l'Onnipotente
e Santo è il suo nome:
di generazione in generazione la sua misericordia
si stende su quelli che lo temono.

NOSTRE INFORMAZIONI

Defunti (Santi Gervasio e Protasio): Gervasio Silvestri, 76 anni (03.01.2016); Dorotea La Face, 87 anni (03.01.2016); Francesco Cuda, 68 anni (06.01.2016). Dall'inizio dell'anno sono stati celebrati **03** funerali.
Defunti (B.V.R.): Elisa Lupessi, 96 anni (31.12.2015). Dall'inizio dell'anno è stato celebrato **01** funerale.

FOTO ANNIVERSARI DI MATRIMONIO

Fino al 16 gennaio, nei giorni feriali dalle 10 alle 12, presso l'Arcipretura si possono visionare le foto fatte il 27 dicembre 2015 e prenotarle lasciando nominativo e riferimento telefonico. Le foto si potranno poi ritirare dal 2 al 15 febbraio 2016. Grazie!

DOMENICA 10 GENNAIO 2016

Incontro con i bambini dell'*Anno 1*
del Sacro Cuore, B.V.R. e Angelo Custode

DOMENICA 10 GENNAIO 2016

dalle 14.30 alle 17 all'oratorio della B.V.R.
Incontro dei fratelli e delle sorelle
della Regola dell'Ordine Francescano Secolare

DOMENICA 10 GENNAIO 2016

dalle 16 alle 18.30 all'Angelo Custode
Festa dei battezzati 2015

MARTEDÌ 12 GENNAIO 2016

ore 21 in Arcipretura
Consiglio Pastorale Parrocchiale

2001 - MERCOLELDÌ 13 GENNAIO - 2016

Anniversario di ordinazione episcopale di mons. Diego Coletti

GIUBILEO

Tutti i mercoledì dal 13 gennaio al 16 novembre 2016 in Collegiata
"Giorno della misericordia"

- Messe: 7.15 e 9 (*quella delle 18 è sospesa)*
- Celebrazione penitenziale/adorazione eucaristica: 17.30-18.
- Preghiera silenziosa fino alle 22.
- Presenza di sacerdoti per ascolto, dialogo spirituale e confessione: 7.45 - 9; 9.30-14; 18-22.

GIUBILEO

VENERDÌ 15 GENNAIO 2016

"Giovani in cammino"
Pellegrinaggio vocazionale alla Sassella per adolescenti e giovani
ore 20.30 ritrovo presso
la Palestra comunale di arrampicata

SABATO 16 GENNAIO 2016

Incontro con i bambini e i genitori dell'*Anno 0*
del Sacro Cuore, B.V.R. e Angelo Custode

SABATO 16 GENNAIO - ORE 16 AL "PIO XII"

"Misericordia: linguaggio dell'amore"

INCONTRI PER COPPIE DI SPOSI

Info e iscrizioni: lorric@alice.it

DOMENICA 17 GENNAIO 2016

Incontro con i bambini e i genitori dell'*Anno 3* del Sacro Cuore, B.V.R. e Angelo Custode

DOMENICA 17 GENNAIO 2016

102ª Giornata mondiale del migrante e del rifugiato

DOMENICA 17 GENNAIO 2016

27ª Giornata nazionale per l'approfondimento e lo sviluppo del dialogo tra cattolici ed ebrei

DA LUNEDÌ 18 A LUNEDÌ 25 GENNAIO 2016

Settimana di preghiera per l'unità dei cristiani

LUNEDÌ 18 GENNAIO 2016

ore 21 in Arcipretura

Incontro dei catechisti dell'*Anno 1*

MERCOLEDÌ 20 GENNAIO 2016

ore 10 in Carcere

Incontro di preghiera con i detenuti

MERCOLEDÌ 20 GENNAIO 2016

ore 21 al "Pio XII"

Scuola di Comunità con don J. Carrón

GIOVEDÌ 21 GENNAIO 2016

dalle 21 alle 22 all'oratorio "San Rocco"

Corso on-line per coppie e sacerdoti animatori dei percorsi di preparazione al matrimonio e alla famiglia della C.E.I.

Info Loretta e Riccardo 338.2571451

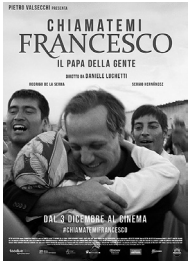

CINEMA "EXCELSIOR"

"CHIAMATEMI FRANCESCO"

Fino a mercoledì 13 gennaio alle ore 21
Domenica 10 gennaio alle ore 15.30 e alle ore 21

CALENDARIO FOTOGRAFICO 2016

Nelle scorse settimane, tante persone hanno acquistato un *calendario fotografico*, il cui ricavato sarebbe stato devoluto alle Parrocchie di Sondrio a sostegno di un fondo destinato alle famiglie bisognose. Sono stati venduti 310 calendari e raccolti € 1.750-. Nonostante il momento difficile, in molti hanno dimostrato di essere generosi e attenti alle difficoltà degli altri. Un *grazie* a tutti coloro che hanno contribuito, dimostrando la propria generosità con un semplice gesto. "È Gesù stesso che ci invita a fare spazio nel proprio cuore all'urgenza di condividere ciò che abbiamo con coloro che hanno pochi mezzi. Egli ci educa alla carità, che è un dono traboccante di passione per la vita dei poveri che il Signore ci fa incontrare" (Papa Francesco).

GIUBILEO

DAL 13 GENNAIO AL 16 NOVEMBRE

ORARIO CONFESSIONI IN COLLEGIATA

lunedì	7.45-9	9.30-10.30	17-18
martedì	7.45-9		17-18
mercoledì	7.45-9	9.30-14	18-22
giovedì	7.45-9	9.30-10.30	17-18
venerdì	7.45-9	9.30-10.30	17-18
sabato	7.45-9	9.30-11	17-18

Negli orari indicati si garantisce la presenza di un sacerdote.